Istruzioni di installazione

Isotop SE pro e Isotop SE light

1. Stoccaggio

I prodotti devono essere generalmente conservati asciutti e puliti.

2. Condizioni di stoccaggio

Le condizioni di stoccaggio dovrebbero, se possibile, corrispondere all'umidità prevalente dell'aria e alla temperatura ambiente del luogo di installazione.

3. Pulizia

La superficie del suolo di appoggio deve essere pulita, asciutta e priva di olio, grasso e altro sporco.

4. Superficie del suolo di appoggio

La superficie del suolo di appoggio non deve avere spigoli appuntiti o taglienti. L'irregolarità ammessa dipende dallo spessore dello strato isolante (Fig.1). I passaggi blandi o piatti non sono un problema.

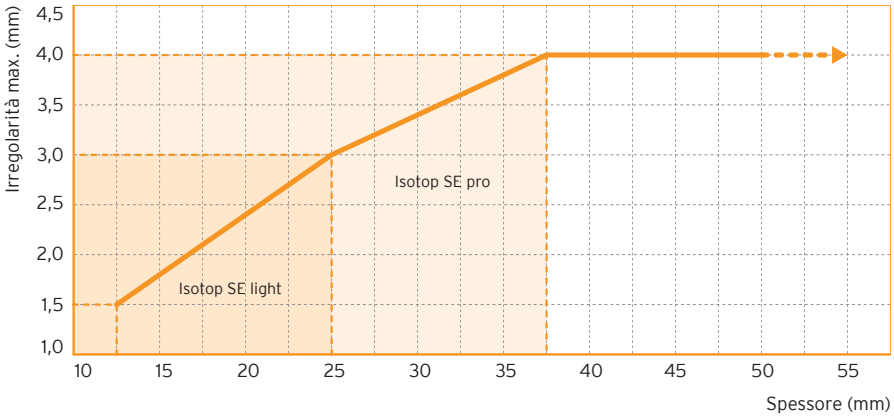

Fig.1: L'irregolarità planare massima consentita per Isotop SE light è pari a 3 mm, per Isotop SE pro a 4 mm

5. Posizionamento

a) Impianto con telaio di base

Gli elementi devono essere posizionati centralmente sotto i punti di azione della forza del telaio di base. Devono poggiare completamente sul suolo di appoggio.

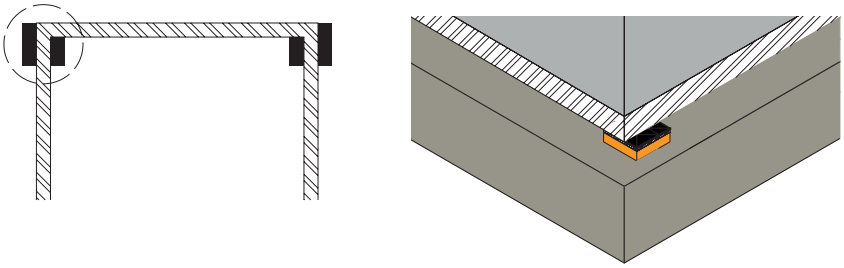

b) Impianto con fondazione

Gli elementi devono essere posizionati in prossimità degli angoli e completamente sotto la fondazione.

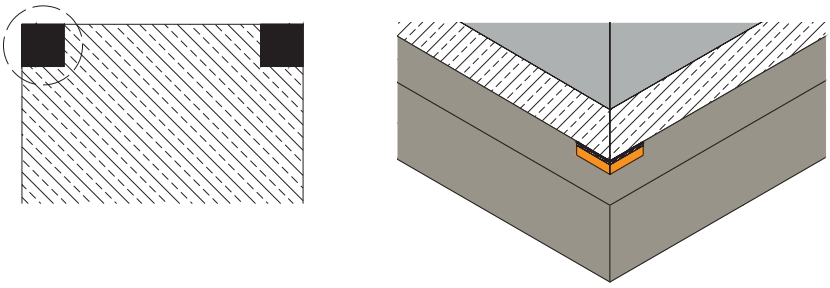

6. Montaggio

- Durante il montaggio, gli elementi devono essere distribuiti secondo le informazioni utilizzate per il dimensionamento.
- Gli elementi devono essere installati privi di tensionamento.
- In opzione, Isotop SE è disponibile con una piastra inferiore che consente il collegamento con viti al suolo di appoggio.

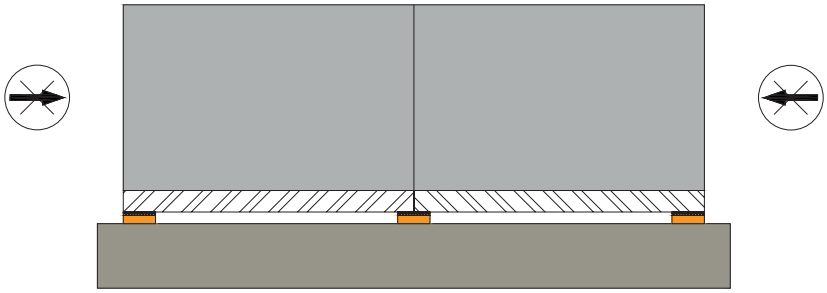

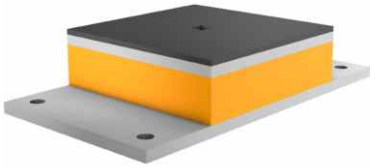

In opzione, disponibile con piastra inferiore premontata

Stampiamo con impatto **climatico neutro.**

Istruzioni di installazione Isotop SE pro e Isotop SE light It
© Copyright by Getzner Werkstoffe GmbH | 11-2022